センターだより第３７９号　令和８年１１月１日発行　ＴＥＬ８９－１００５　ＦＡＸ８９－１００６

# センターだより おしおえ




発行：小塩江行政センター（コミュニティセンター）
〒962-0711　須賀川市塩田字中丸木85　Tel:89-1005　Fax:89-1006
E-Mail: oshioe@city.sukagawa.fukushima.jp

11月号
（第379号）
令和8年11月1日
発行

## 小塩江地区地域づくりアンケート集計結果

小塩江行政センターでは、地域の課題や５年後、１０年後を見据え、『元気な小塩江』に向けた地域づくりの参考とするため、令和８年６月に小塩江明るいまちづくりの会やその他各種団体の役員、小塩江中学校在校生及び行政センター来所者を対象に、『小塩江地区地域づくりアンケート』を実施しました。

その結果を集計しましたのでおしらせします。

### 小塩江地区地域づくりアンケート集計結果

発送：６月２９日
回収：７月２１日（中学校７月１７日）

| | 発送数 | 回答数 | 回答率 |
|---|---|---|---|
| 役員等 | 79 | 49 | 62.0% |
| 来所者 | - | 40 | - |
| 中学生 | 17 | 15 | 88.2% |
| 計 | 96 | 104 | - |

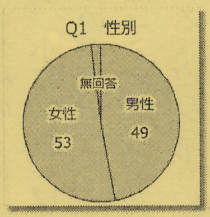


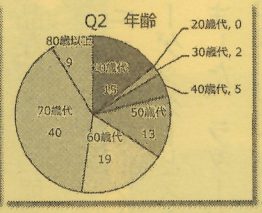


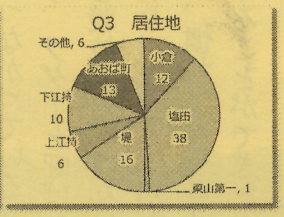


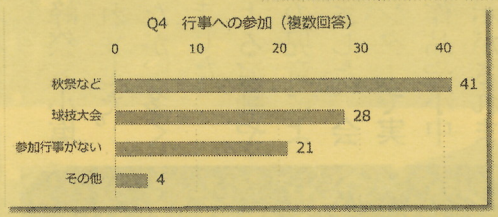


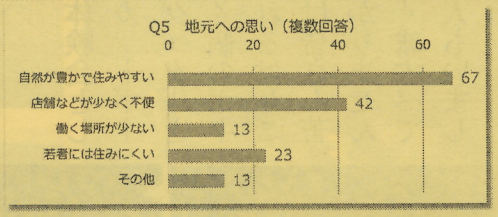


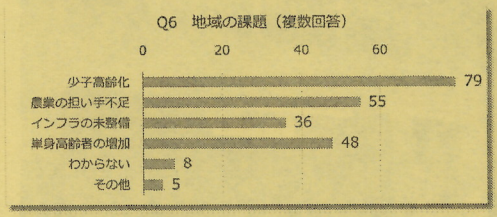


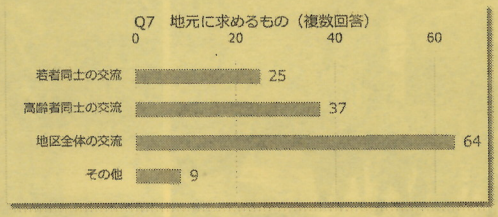


なお、詳細は小塩江行政センターのホームページに掲載していますので、左記の二次元コードよりご覧ください。

センターだより第３７９号　令和８年１１月１日発行　ＴＥＬ８９－１００５　ＦＡＸ８９－１００６

# 宇津峰祭　宝～この瞬間を一生の思い出に～

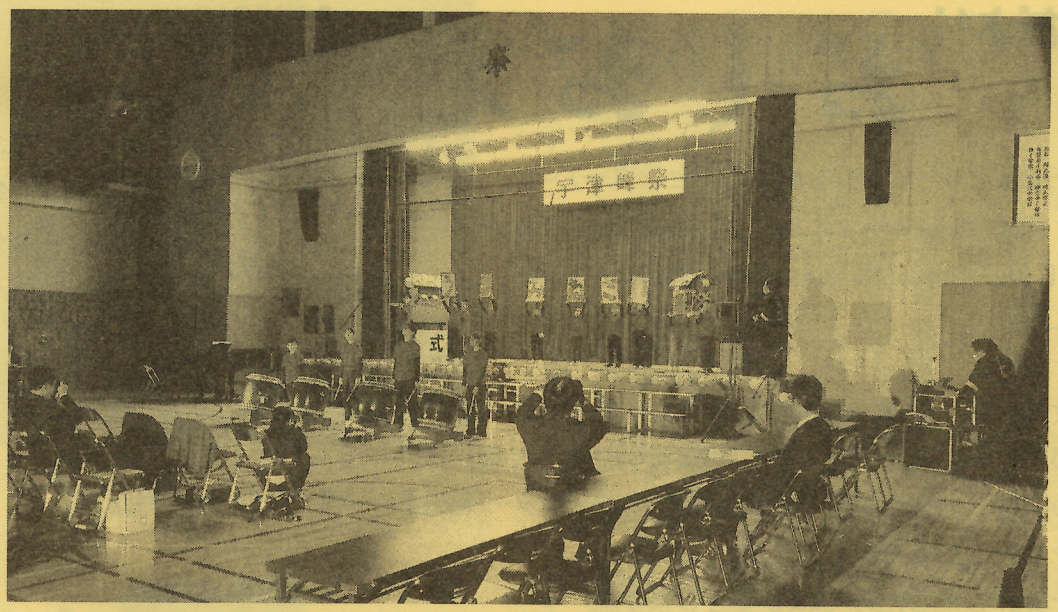

10月24日(土)に宇津峰祭（小塩江地区文化祭）が開催されました。当日はあいにくの雨でしたが、多くの皆様にご来場いただきました。

小塩江中学校の生徒による演劇や合唱発表、小塩江小学校の児童による夢太鼓の発表が行われました。会場内にはコミュニティセンターで実施している講座受講者の作品や小中学生の作品など多くの展示がされました。

今回はニュースポーツ体験会として、ラダーゲッターとスカットボールを行いました。ラダーゲッターとは、紐でつながっている2個のボールを投げ、ラダーと呼ばれるはしごにかける競技です。最初は皆さん苦戦しており、ラダーにかかりませんでしたが、慣れてくると3球すべてひっかけることができた人もいました。

今年も御神楽太鼓保存会に伝統芸能を披露していただきました。地域の皆さま、小学生・中学生が一体となり盛大に開催することができました。ありがとうございました。





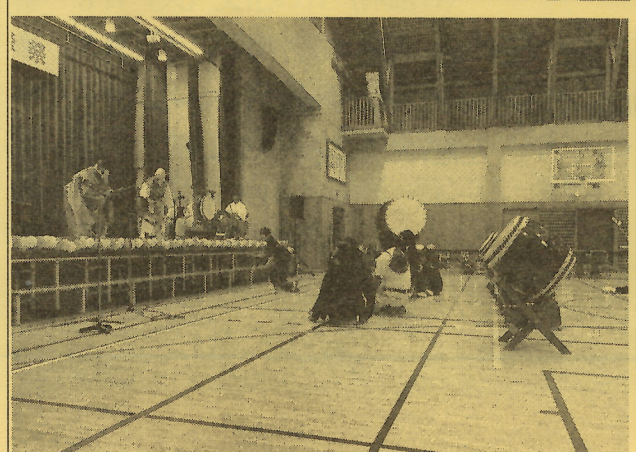



センターだより第３７９号　令和８年１１月１日発行　ＴＥＬ８９－１００５　ＦＡＸ８９－１００６

# 三世代交流事業（稲刈り）

10月8日(木)に三世代交流事業で稲刈りが行われました。心配だったお天気も当日は晴天で、参加した小塩江小・中学生が地元老人クラブの会員と交流を図りながら稲刈りを行いました。

中学生は何度も稲刈りを行っているので、小学生に教えながら稲刈りをしていきます。丁寧に刈り取った後は先日準備した稲わらを使って稲を束ね、ハセ掛けを教えていただきながら行いました。参加者全員で協力して行えたので、稲刈りは無事に終了しました。

この後、10月29日(木)に脱穀作業を行い、11月7日(土)には収穫祭を予定しております。収穫したもち米を使って餅つきを実施します。











センターだより第３７９号　令和８年１１月１日発行　ＴＥＬ８９－１００５　ＦＡＸ８９－１００６

# 宇津峰ときめきカレッジ⑤

## ～移動研修～

晴天に恵まれた10月16日に、震災遺構請戸小学校と原子力災害伝承館を見学しました。参加者は19名で、皆さま震災当時のことを思い起こしながら、熱心に展示や説明を見学されました。

請戸小学校は、震災の傷跡をリアルに伝える貴重な遺構として保存されており、参加者からは当時の記憶と対峙する貴重な機会となったとの感想が多く寄せられました。また、原子力災害伝承館では、災害の教訓と伝承の重要性について改めて学び、今後の防災意識の向上につなげる思いを新たにする場となりました。

本移動研修を通じて、震災の記憶を風化させることなく、地域の防災力強化や伝承活動に取り組む決意を共有できました。今後も、小塩江コミュニティセンターでは地域の皆さまが災害や防災について学び、考える機会を大切にしていきます。









## １１月の行事予定

- ３日（火）文化の日（休館日）
- ７日（土）三世代交流事業（収穫祭）
- ７日（土）一斉清掃（環境美化運動）
- １１日（水）宇津峰ときめきカレッジ⑥
- １２日（木）防災出前講座（塩田区・堤区）
- １３日（金）文書配布
- １５日（日）軽トラ市②（あおば町）
- １５日（日）ふくしま駅伝大会
- １９日（木）体育振興会役員会⑤
- ２３日（月）勤労感謝の日（休館日）
- ２８日（土）ボッチャ教室